

Curso Especialista
**Perspectiva Feminista de los
Malestares de las Mujeres**



Con algunas de las voces más autorizadas del **feminismo** en España

MODALIDAD ONLINE

Clases en directo con docentes expertas

El curso ESPECIALISTA EN PERSPECTIVA FEMINISTA DE LOS MALESTARES DE LAS MUJERES es un programa transversal destinado a todas las profesionales que trabajan con mujeres. Ofrece los contenidos de nuestra teoría sobre la salud integral de las mujeres, su salud mental y emocional, y explica en profundidad la teoría feminista.

ABIERTO EL PLAZO DE MATRÍCULA



Duración y horarios

El curso **ESPECIALISTA EN PERSPECTIVA FEMINISTA DE LOS MALESTARES DE LAS MUJERES**, tiene una duración total de 150 horas que se distribuyen de la siguiente manera:

- De septiembre a diciembre. Viernes de 16:00 a 21:00 h.
- Clases ONLINE EN DIRECTO con expertas: 60 horas lectivas.
- Trabajo personal: 58 horas.
- Foros de debate: 32 horas.

Inscripción

TODA LA INFORMACIÓN E INSCRIPCIÓN EN

<https://www.escuelaesen.org/>

Precio Mod. A: 980€ en un único pago
Mod. B: 100€ con la matrícula + 4 pagos de 220€

La matrícula incluye:

- Los materiales básicos del curso (excepto los libros de lectura recomendada por cada docente).
- Las clases a través de plataforma online. Serán lo más similares posible a una clase presencial, todas tendrán espacio para la discusión y la expresión de las opiniones del alumnado.
- La metodología pone en el centro la creación de un espacio del seguridad e intimidad necesario para alcanzar una cohesión grupal que permita a las alumnas expresar opiniones personales con la tranquilidad necesaria así como poder exponer experiencias vitales vividas. Por todos estos motivos las clases no se grabarán.
- La obtención del diploma.

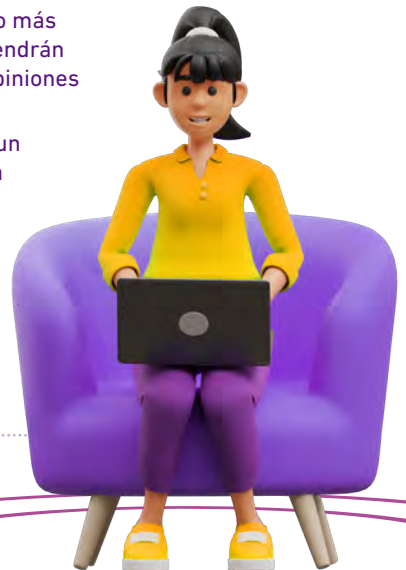

MÓDULO 1

Presentación de la eESEN e introducción al curso. Fundamentos del patriarcado y del feminismo. La academia y los estudios feministas.

MÓDULO 2

Debates actuales en la teoría feminista. El borrado de las mujeres. Las organizaciones de mujeres y los DDSSRR en España.

MÓDULO 3

El androcentrismo en la salud. La violencia estructural. La socialización de las mujeres y sus consecuencias. La familia patriarcal.

MÓDULO 4

Los mandatos de género: la familia patriarcal. La socialización del cuerpo y la sexualidad patriarcal. Los vínculos afectivos patriarcales. Las maternidades.

MÓDULO 5

Neoliberalismo sexual, pornografía, prostitución y activismo. Teoría queer y transgenerismo.

MÓDULO 6

Masculinidad patriarcal. La autonomía de las mujeres. La educación en igualdad. La psicología feminista.

MÓDULO 7

Ámbito jurídico: dificultades de las y los profesionales del derecho en la defensa de las víctimas de la violencia machista. El SAP y la custodia compartida obligatoria desde el ámbito de la salud. La economía feminista. Mujeres y política

MÓDULO 8

Mujeres con un plus de violencia machista.

Clausura y entrega de diplomas



CONTAMOS CON UN PROFESORADO DE RECONOCIDA SOLVENCIA

Especialistas en cada una de las áreas temáticas de nuestro programa de formación, tanto profesoras universitarias como expertas y profesionales de diferentes materias que ponen sus conocimientos al servicio de nuestras alumnas.

Tasia Aránguez Sánchez, Graciela Atencio, Carmen Castro García, Rosa Cobo Bedia, Paula Fraga Arias, Noelia García Toyos, Altamira Gonzalo Valgañón, Coral Herrera Gómez, Ana Hidalgo Urtiaga, Sonia Lamas Millán, Amparo Mañes Barbé, Ana de Miguel Álvarez, Alicia Miyares Fernández, Soledad Muruaga López de Guereñu, Azucena Melón Ormaetxea, Susana Palomo Pérez, Pilar Pascual Pastor, Luisa Posada Kubissa, Rosa San Segundo Manuel, Marisa Soletto Ávila, CERMI Mujeres.



ORGANIZA

ASOCIACIÓN MUJERES PARA LA SALUD

Calle Colombia, 32, posterior (Madrid) • T. 628.416.791
<https://www.escuelaesen.org/> • escuela@escuelaesen.org



escuelaesen.org



Universidad
Carlos III de Madrid
Vicerrectorado de Política Científica
Instituto de Estudios de Género



Instituto de las
MUJERES

